



**Expediente: 3000-50/2024**

**OBRA: "TEATRO PLAZA - Mendoza"**

**Municipalidad de Godoy Cruz.-**

**Licitación: Pública 03/24**

## **CIRCULAR SIN CONSULTA N°1**

**01.** Se elimina el rubro denominado "03 Carpintería Metálica y Herrería" del Presupuesto de la obra de Rehabilitación Energética en Cine Teatro Plaza de Godoy Cruz en el que dice expresamente: "A05 - 0,55 x 1,25m. Carpintería formada por una hoja proyectante a brazo de empuje, premarco de aluminio colocado y contra marco de aluminio. Incluso cristal DVH con cámara 6+15+6 color blanca Línea a A30 o similar y/o equivalente", cuyo Precio Rubro es de \$ 664.426,95 (PESOS SEISCIENTOS SESENTA Y CUATRO MIL CUATROCIENTOS VEINTISEIS CON 95/100) así como también se elimina de la "GODOY CRUZ - MEMORIA DESCRIPTIVA" y de los planos que acompañan, todo lo referido a dicho rubro.

**02.** Se incorpora la ejecución de desagües pluviales: En canaletas Laterales de Hormigón se ejecutará una impermeabilización Triple capa de pintura Fibrada con membrana geotextil de 80 grs., siendo sus medidas estimadas 0,30m de ancho y de 62,80m y 62,60m de longitud a cada lado para la cubierta a +9.80m según planos.

Se Reemplazarán las Canaletas de chapa galvanizada existentes por Nuevas Canaletas de Chapa Galvanizada N° 24, incluyendo las bajadas verticales correspondiente, cuyo desarrollo deberá ser verificado por la Empresa, el cual debe garantizar el normal y óptimo escurrimiento de las aguas Pluviales. A las mencionadas se le colocara en cada bajada rejilla para evitar el tapado con desechos que puedan introducirse en las mismas. Se repararán las cargas afectadas con Mampostería, revoque Grueso Fratasado y pintura Látex Exterior impermeabilizante, siendo sus medidas aproximadas de 15,95m y 15,22m de longitud a cada lado de la cubierta a +12.05m según planos. **Se adjuntan Fotos de referencias.**

LAS TAREAS REFERIDAS A REFACCIONES DE CARGAS Y PARAMENTOS QUE AFECTASEN EL BUEN FUNCIONAMIENTO DE LOS DESAGÜES Y EL EDIFICIO SE ENCONTRARÁN CONTEMPLADAS EN EL PRESENTE LEGAJO.

**03.** Todas las medidas serán verificadas en obra por la empresa contratista sin excepción y los trabajos a realizar se ejecutarán según *las reglas del arte*.

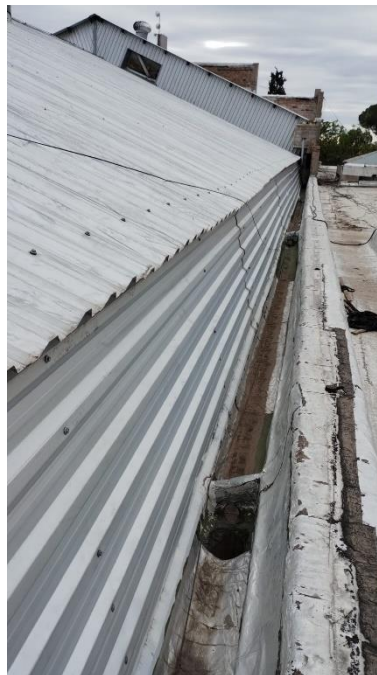

A handwritten signature in blue ink, appearing to be 'L. Smeriglio'.

**Arq. Smeriglio Leonardo**  
Director de Proyectos  
SPOyS - UNLP